

Ihre Vorteile auf einen Blick

Echtzeitbefunde zeit- und ortsunabhängig

Sie erhalten Ihre Befunde in Echtzeit, sobald diese durch unser Ärzteteam validiert sind. Durch den Zugriff via Internet stehen Ihnen die Befunde immer zeit- und ortsunabhängig zur Verfügung.

Einzigartige Vidierfunktion

Durch unsere Vidierfunktion haben Sie immer alles im Blick. Umfangreiche Befundaufkommen lassen sich somit einfach, modern und effizient handhaben.

Nachmeldungen direkt aus den Befunden

Nachmeldungen können direkt aus den Befunden heraus mit einem Klick an das Labor übermittelt werden.

Grafische Oberfläche

Die Laborergebnisse stehen auf einen Blick zur Verfügung und können im PDF-Format heruntergeladen werden.

Maximale Sicherheit

Die Patientendaten liegen weiterhin auf unserem Server. Die Übertragung der Daten erfolgt verschlüsselt unter höchsten Sicherheitsstandards.



Wir bringen
Diagnostik auf
den Punkt.

Medizinisches Labor Ostsachsen MVZ GbR

Bremer Straße 57 01067 Dresden

Tel.: 0351 - 3140610-0

Fax: 0351 - 3140610-339

E-Mail: info@labor-ostsachsen.de

Web: www.labor-ostsachsen.de

MEDIZINISCHES
LABOR
OSTSACHSEN
DRESDEN
BAUTZEN
GÖRLITZ



Medizinisches Labor Ostsachsen

Service-Portal





Was beinhaltet das Service-Portal?

Mit unserem Service-Portal versetzen wir Sie als Einsender in die Lage, unabhängig von Öffnungs- und Telefonzeiten unseres Labors oder Ihrer Praxis den Abarbeitungsstand Ihrer Laboraufträge nachzuvollziehen und Befunde einzusehen.

Mit unserer einzigartigen Vidierfunktion können umfangreiche Befundaufkommen in großen Organisationen wie z. B. Gemeinschaftspraxen, Berufsausübungsgemeinschaften oder Medizinischen Versorgungszentren MVZ modern, effizient und übersichtlich gehandhabt werden.

Darüber hinaus können auch Nachmeldungen direkt aus den Befunden heraus an das Labor übermittelt werden.

Wie bekomme ich meine Zugangsdaten?

Kontaktieren Sie uns per E-Mail unter serviceportal@labor-ostsachsen.de oder rufen Sie uns unter der zentralen Telefonnummer 03591-489080 an, um sich für die Nutzung unseres Service-Portals zu registrieren. Gern kommt zur Präsentation der Funktionen unseres neuen Portals auch unser medizinischer Außendienst zu Ihnen in die Praxis.

Nach Ihrer Registrierung erhalten Sie unsere Datenschutzvereinbarung sowie eine Dokumentation zur Nutzung des Portals.

Sobald uns die von Ihnen unterzeichnete Datenschutzvereinbarung vorliegt, erhalten Sie Ihre persönlichen Zugangsdaten.

Nach der Änderung des Erst-Passwortes können Sie direkt alle Funktionen des Portals nutzen.

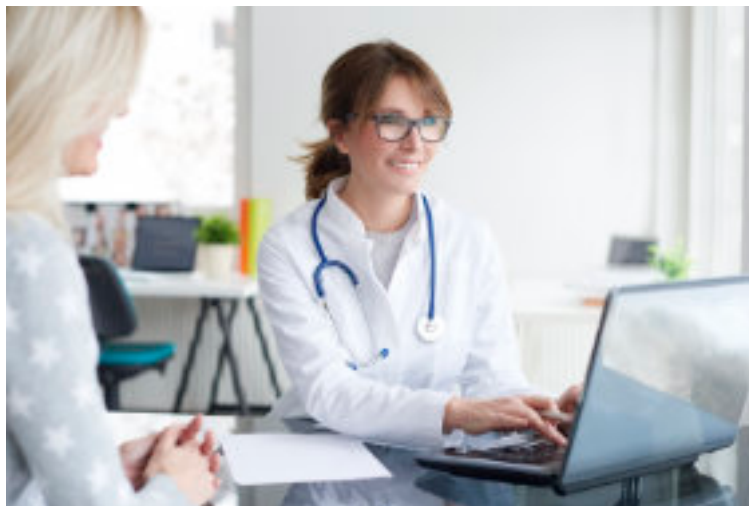

Welche technischen Voraussetzungen werden benötigt?

Unser Service-Portal ist eine webbasierte Anwendung. Für die optimale Darstellung empfehlen wir die Verwendung eines aktuellen Webbrowsers, wie z.B. Google Chrome, Mozilla Firefox, Apple Safari oder Microsoft Edge.

Sie können alle Funktionen des Service-Portals auf beliebigen Endgeräten, wie z.B. PC, Mac, Mobiltelefon oder Tablet nutzen.

Um PDF-Dateien zu laden, anzuschauen oder auszudrucken benötigen Sie die entsprechende Software, z.B. den Adobe Acrobat Reader, welcher kostenfrei erhältlich ist.